

ENTREGUE  
DATA \_\_\_\_/\_\_\_\_/\_\_\_\_



CÂMARA MUNICIPAL DE AQUIDAUANA MS  
DIRETORIA LEGISLATIVA  
PROTOCOLADO Nº 243/2026  
DATA 18/06/2026  
*[Handwritten signature]*

ESTADO DE MATO GROSSO DO SUL  
CÂMARA MUNICIPAL DE AQUIDAUANA

**ARQUIVE-SE**  
01/07/2026  
*[Handwritten signature]*

**Ofício 129/2026 - GAB VER SGT CRUZ**

Aquidauana-MS, 19 de junho de 2026.

**Ao Excelentíssimo Senhor**  
**HUMBERTO REZENDE PEREIRA**  
Deputado Federal – Republicanos

Exmo Senhor Deputado,

Com meus cordiais cumprimentos, inicialmente registro minha gratidão pela atenção e pelo apoio dispensado ao Município de Aquidauana durante o exercício de seu mandato como Deputado Federal, período em que Vossa Excelência sempre se mostrou sensível e comprometido com as demandas de nossa população.

Considerando a implantação do novo curso de graduação em Engenharia Ambiental e Sanitária na Universidade Federal de Mato Grosso do Sul (UFMS) - Campus de Aquidauana, cuja proposta foi devidamente aprovada e incorporada ao Plano de Desenvolvimento Institucional (PDI) da Universidade, venho, por intermédio da Professora Doutora Ana Grazielle Lourenço Toledo, Diretora do Campus de Aquidauana da UFMS, solicitar a destinação de emenda parlamentar de bancada no valor de R\$ 3.000,000,00 (três milhões de reais).

O recurso será aplicado na construção e estruturação de um bloco escolar, onde está previsto salas de aula, laboratórios de pesquisa, ensino e extensão. A construção do referido bloco é indispensável para o desenvolvimento das atividades acadêmicas, científicas e de extensão do referido curso.

Com a edificação do referido pavilhão, além de acomodar as instalações do curso de Engenharia Ambiental e Sanitária, contribuirá sobremaneira para as atividades pedagógicas do curso de Enfermagem, recém-aprovado por esta instituição de ensino superior do Estado de Mato Grosso do Sul.



**ESTADO DE MATO GROSSO DO SUL  
CÂMARA MUNICIPAL DE AQUIDAUANA**

Considerando que o município de Aquidauana possui grande potencial para consolidar-se como uma cidade universitária de referência em Mato Grosso do Sul, solicitamos o empenho de nossa Bancada Federal na viabilização de recursos destinados à concretização dessa tão almejada edificação no Campus de Aquidauana.

Além de fortalecer o ensino superior público, o investimento contribuirá para o desenvolvimento sustentável do município e de toda a região, promovendo avanços nas áreas de gestão ambiental, saneamento básico, saúde, emprego e renda, conservação dos recursos naturais e qualidade de vida da população.

Sendo o que se apresenta para o momento e na expectativa de contar com o valioso apoio de Vossas Excelências, renovo votos de elevada estima, consideração e apreço, colocando-me à disposição para prestar quaisquer esclarecimentos ou informações complementares que se façam necessários.

**Anexo:** Projeto do bloco

**Contato da UFMS, Campus de Aquidauana:**

**Diretora:** (11) 98381-6789 (Whatzapp) – Professora Ana Grazielle Lourenço Toledo

**Telefone:** (67) 3241-0410 / Ramal: 2410 (Secretaria)

**E-mail:** [gab.cpaq@ufms.br](mailto:gab.cpaq@ufms.br)

Atenciosamente,

Sergento Guez – Vereador

PP







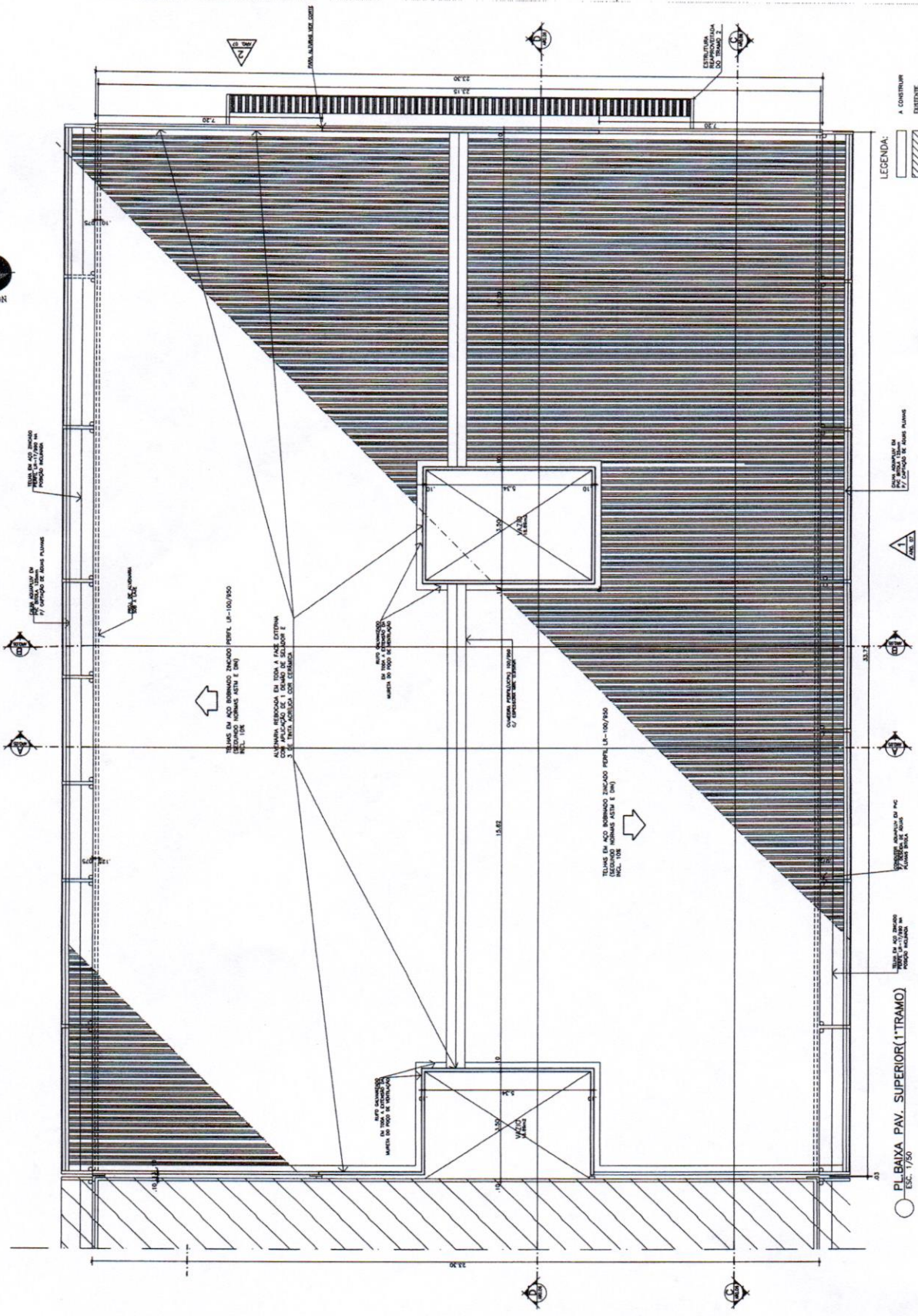

LEGENDA:  
 A CONTINUIR  
 EXTENDE

DETALE DE AÇO ENRASCADO ENCAIXADO PERFIL LP-100/150

DETALE DE AÇO ENRASCADO ENCAIXADO PERFIL LP-100/150

DETALE DE AÇO ENRASCADO ENCAIXADO PERFIL LP-100/150

PL. BAIXA PAV. SUPERIOR (1 TRAMO)  
 ESC. 1/50

GERENCIA DE PROJETOS E OBRAS - UFMS  
 CPAQ - UNIDADE 2 - TRAMONIA  
 ARQUITETURA  
 COBERTURA

PROJETO Nº: 14.00003  
 DATA: 14/07/08  
 ARQUITETO: ARQ. 04/11

OPERAÇÃO	DATA	PROJETO
ELABORADO	14/07/08	ARQ. 04/11
REVISADO		
APROVADO		

ESPECIFICAÇÃO:  
 1- TELA DE AÇO ENRASCADO ENCAIXADO PERFIL LP-100/150  
 2- CORDOÃO PERFORADO 10mm Ø  
 3- FIO DE ENLAÇO PVC DE PAVIMENTO CLASSE 1  
 4- CORDOÃO FIBRADO AÇO PERFORADO 10mm Ø - 14x1/8" CORDOÃO CLASSE 1  
 5- CORDOÃO FIBRADO AÇO PERFORADO 10mm Ø - 14x1/8" CORDOÃO CLASSE 1  
 6- CORDOÃO FIBRADO AÇO PERFORADO 10mm Ø - 14x1/8" CORDOÃO CLASSE 1  
 7- CORDOÃO FIBRADO AÇO PERFORADO 10mm Ø - 14x1/8" CORDOÃO CLASSE 1

DETALE DE AÇO ENRASCADO ENCAIXADO PERFIL LP-100/150

DETALE DE AÇO ENRASCADO ENCAIXADO PERFIL LP-100/150

DETALE DE AÇO ENRASCADO ENCAIXADO PERFIL LP-100/150



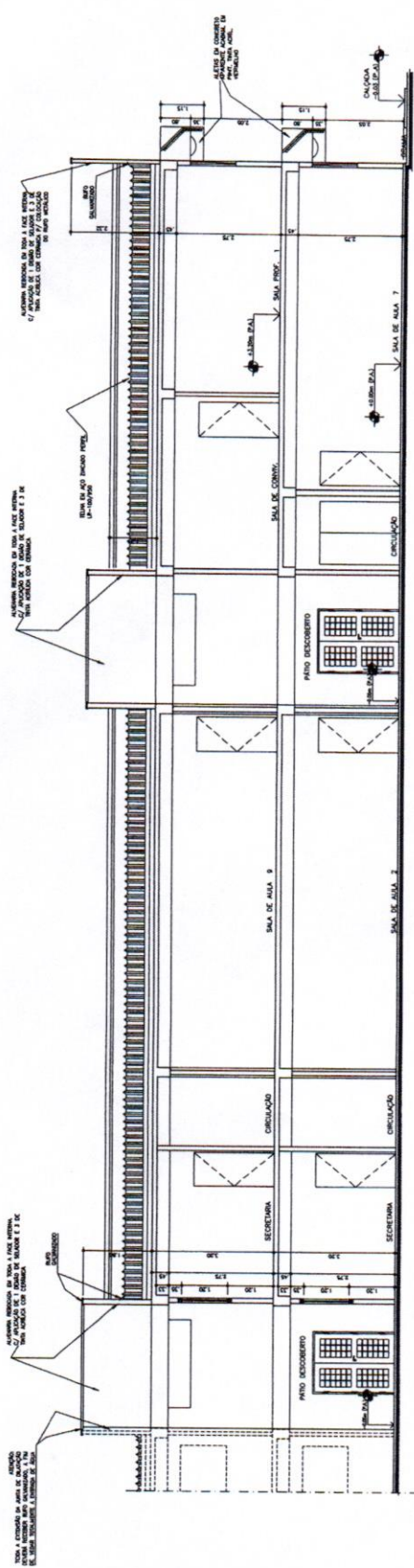

CORTE D - D  
ESC. 1/20

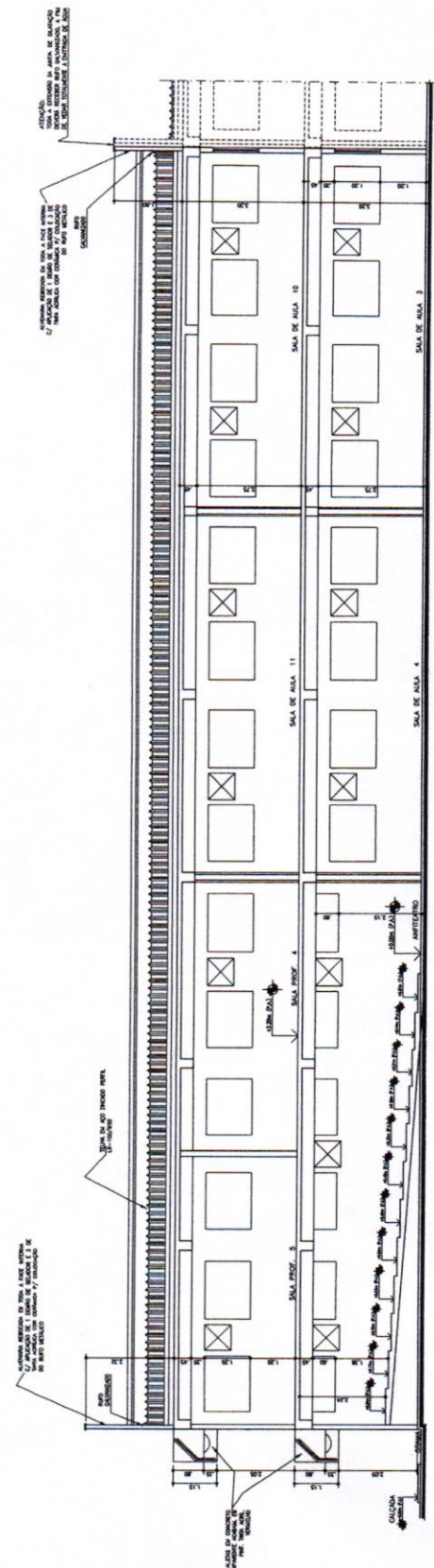

CORTE C - C  
ESC. 1/20

GERENCIA DE PROJETOS E OBRAS - UFMS

PROJ. Nº: 001/2008

UNIDADE: 2 - TRAM

PROF. RESPONSÁVEL: ARQUITETURA

DATA: 06/11

CORTES: C-D

PROJ. Nº: 001/2008

UNIDADE: 2 - TRAM

PROF. RESPONSÁVEL: ARQUITETURA

DATA: 06/11

CORTES: C-D

PROJ. Nº: 001/2008

UNIDADE: 2 - TRAM

PROF. RESPONSÁVEL: ARQUITETURA

DATA: 06/11

CORTES: C-D

Nº	REVISÃO	DATA	PROF. RESPONSÁVEL
1			
2			
3			

PROJ. Nº: 001/2008

UNIDADE: 2 - TRAM

PROF. RESPONSÁVEL: ARQUITETURA

DATA: 06/11

CORTES: C-D

PROJ. Nº: 001/2008

UNIDADE: 2 - TRAM

PROF. RESPONSÁVEL: ARQUITETURA

DATA: 06/11

CORTES: C-D



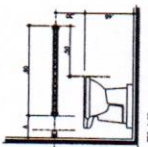

5 VISTA ESQUEMÁTICA LATERAL  
ESCALA 1 / 20

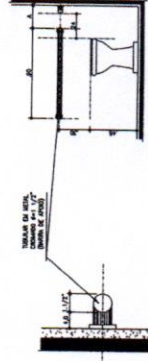

6 DET. BARRA DE APOIO  
ESCALA 1/8

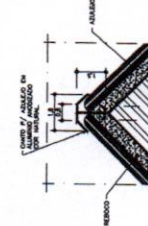

8 DET. QUINAS DE PAREDES  
ESCALA 1 / 4

7 VISTA ESQUEMÁTICA FRONTAL  
ESCALA 1 / 20

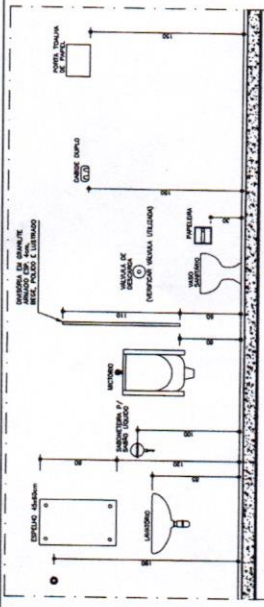

9 ELEVAÇÃO EQUIPAMENTOS SANITÁRIOS  
ESCALA 1 / 20

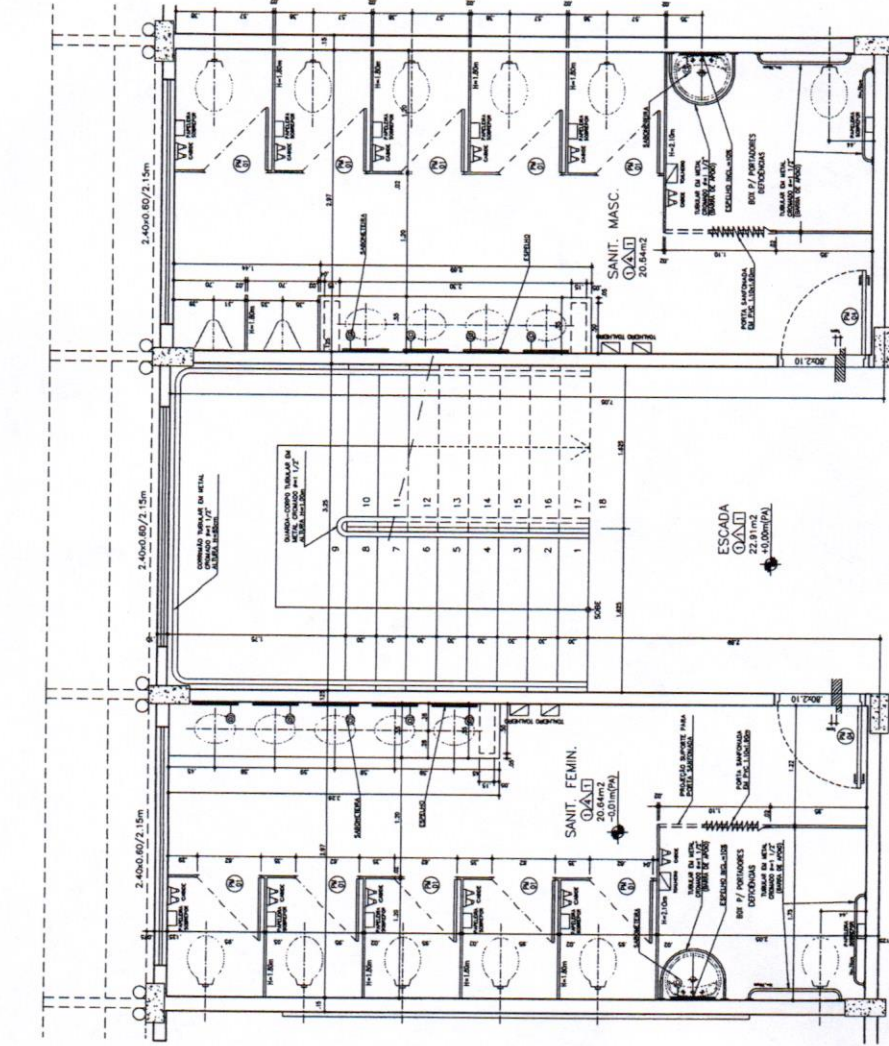

1 AMPLIAÇÃO SANITÁRIOS MASC. / FEM.  
ESCALA 1 / 20

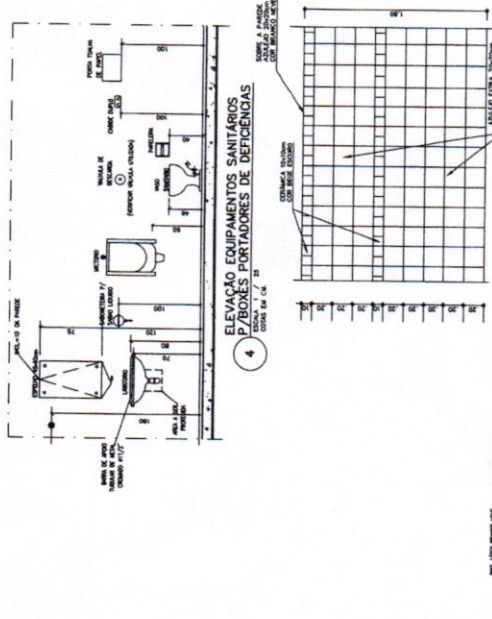

4 ELEVAÇÃO EQUIPAMENTOS SANITÁRIOS P/BOXES PORTÁTEIS DE BERÇARIAS  
ESCALA 1 / 20

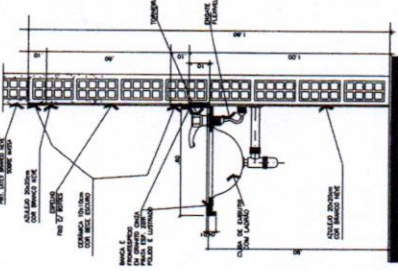

4 CORTE L-DET. BANCA SANIT. MASC.  
ESCALA 1 / 10

3 VISTA GÊNÉRICA PAREDES SANIT. FEM. / MASC.  
ESCALA 1 / 20

QUADRO DE LOUÇAS SANITÁRIAS	
QUANTIDADE	100
TIPO	100
ESPECIFICAÇÃO	100
VALOR UNITÁRIO	100
VALOR TOTAL	100

QUADRO DE METAS SANITÁRIAS	
QUANTIDADE	100
TIPO	100
ESPECIFICAÇÃO	100
VALOR UNITÁRIO	100
VALOR TOTAL	100

QUADRO DE ACESSÓRIOS SANITÁRIOS	
QUANTIDADE	100
TIPO	100
ESPECIFICAÇÃO	100
VALOR UNITÁRIO	100
VALOR TOTAL	100

NOTAS:  
 01-TODOS OS MATERIAIS A SEREM UTILIZADOS DEBEM DE TER APROVAÇÃO DO PROJETISTA E DO FISCAL DO CANTO DE OBRAS, COM OS DESENHOS ANEXADOS.  
 02-TODOS OS MATERIAIS SANITÁRIOS DEVEM SER DE MARCA LATA, COM O NOME COMERCIAL REGISTRADO.  
 03-TODOS OS MATERIAIS SANITÁRIOS DEVEM SER DE MARCA LATA, COM O NOME COMERCIAL REGISTRADO.  
 04-TODOS OS MATERIAIS SANITÁRIOS DEVEM SER DE MARCA LATA, COM O NOME COMERCIAL REGISTRADO.  
 05-TODOS OS MATERIAIS SANITÁRIOS DEVEM SER DE MARCA LATA, COM O NOME COMERCIAL REGISTRADO.  
 06-TODOS OS MATERIAIS SANITÁRIOS DEVEM SER DE MARCA LATA, COM O NOME COMERCIAL REGISTRADO.  
 07-TODOS OS MATERIAIS SANITÁRIOS DEVEM SER DE MARCA LATA, COM O NOME COMERCIAL REGISTRADO.  
 08-TODOS OS MATERIAIS SANITÁRIOS DEVEM SER DE MARCA LATA, COM O NOME COMERCIAL REGISTRADO.  
 09-TODOS OS MATERIAIS SANITÁRIOS DEVEM SER DE MARCA LATA, COM O NOME COMERCIAL REGISTRADO.  
 10-TODOS OS MATERIAIS SANITÁRIOS DEVEM SER DE MARCA LATA, COM O NOME COMERCIAL REGISTRADO.  
 11-TODOS OS MATERIAIS SANITÁRIOS DEVEM SER DE MARCA LATA, COM O NOME COMERCIAL REGISTRADO.  
 12-TODOS OS MATERIAIS SANITÁRIOS DEVEM SER DE MARCA LATA, COM O NOME COMERCIAL REGISTRADO.  
 13-TODOS OS MATERIAIS SANITÁRIOS DEVEM SER DE MARCA LATA, COM O NOME COMERCIAL REGISTRADO.  
 14-TODOS OS MATERIAIS SANITÁRIOS DEVEM SER DE MARCA LATA, COM O NOME COMERCIAL REGISTRADO.  
 15-TODOS OS MATERIAIS SANITÁRIOS DEVEM SER DE MARCA LATA, COM O NOME COMERCIAL REGISTRADO.  
 16-TODOS OS MATERIAIS SANITÁRIOS DEVEM SER DE MARCA LATA, COM O NOME COMERCIAL REGISTRADO.  
 17-TODOS OS MATERIAIS SANITÁRIOS DEVEM SER DE MARCA LATA, COM O NOME COMERCIAL REGISTRADO.  
 18-TODOS OS MATERIAIS SANITÁRIOS DEVEM SER DE MARCA LATA, COM O NOME COMERCIAL REGISTRADO.  
 19-TODOS OS MATERIAIS SANITÁRIOS DEVEM SER DE MARCA LATA, COM O NOME COMERCIAL REGISTRADO.  
 20-TODOS OS MATERIAIS SANITÁRIOS DEVEM SER DE MARCA LATA, COM O NOME COMERCIAL REGISTRADO.

12-DECLARAÇÃO DE AUTORIZAÇÃO DO PROJETISTA PARA O EMPREGO DE MATERIAIS SANITÁRIOS DE MARCA LATA, COM OS DESENHOS ANEXADOS.

13-DECLARAÇÃO DE AUTORIZAÇÃO DO PROJETISTA PARA O EMPREGO DE MATERIAIS SANITÁRIOS DE MARCA LATA, COM OS DESENHOS ANEXADOS.

14-DECLARAÇÃO DE AUTORIZAÇÃO DO PROJETISTA PARA O EMPREGO DE MATERIAIS SANITÁRIOS DE MARCA LATA, COM OS DESENHOS ANEXADOS.

15-DECLARAÇÃO DE AUTORIZAÇÃO DO PROJETISTA PARA O EMPREGO DE MATERIAIS SANITÁRIOS DE MARCA LATA, COM OS DESENHOS ANEXADOS.

16-DECLARAÇÃO DE AUTORIZAÇÃO DO PROJETISTA PARA O EMPREGO DE MATERIAIS SANITÁRIOS DE MARCA LATA, COM OS DESENHOS ANEXADOS.

17-DECLARAÇÃO DE AUTORIZAÇÃO DO PROJETISTA PARA O EMPREGO DE MATERIAIS SANITÁRIOS DE MARCA LATA, COM OS DESENHOS ANEXADOS.

18-DECLARAÇÃO DE AUTORIZAÇÃO DO PROJETISTA PARA O EMPREGO DE MATERIAIS SANITÁRIOS DE MARCA LATA, COM OS DESENHOS ANEXADOS.

19-DECLARAÇÃO DE AUTORIZAÇÃO DO PROJETISTA PARA O EMPREGO DE MATERIAIS SANITÁRIOS DE MARCA LATA, COM OS DESENHOS ANEXADOS.

20-DECLARAÇÃO DE AUTORIZAÇÃO DO PROJETISTA PARA O EMPREGO DE MATERIAIS SANITÁRIOS DE MARCA LATA, COM OS DESENHOS ANEXADOS.

GERÊNCIA DE PROJETOS E OBRAS - ITENS

PROJETO: CAMPUS AQUIDAUANA

ARQUITETURA

PROJETO: AMPLIAÇÃO SANITÁRIOS

DETAHES CONSTITUTIVOS

ESPECIFICAÇÕES

ARQ. OS/11



